

РЫНОК ОБЛИГАЦИЙ

Бодрин Юрий research@sviaz-bank.ru
 Полютов Александр research@sviaz-bank.ru

ОСНОВНЫЕ НОВОСТИ

- Standard & Poor's: Рейтинг корпоративного управления ОАО «Минерально-химическая компания «ЕвроХим» подтвержден на уровне РКУ-6+ по международной шкале и повышен до РКУ-6.7 по российской шкале.
- 24 апреля Банк России проведет аукцион по размещению ОБР 5-го выпуска на 5 млрд. рублей.
- Компания «ВКМ-Лизинг» начнет размещение дебютного займа на 1 млрд. рублей 25 апреля.
- Компания «Объединенные кондитеры - Финанс» выставила годовую оферту по второму выпуску облигаций на 3 млрд. рублей.
- ЗАО «ЮниКредит Банк» привлечет синдицированный кредит в 300 млн. долларов США на 3 года плюс один день, маржа составляет 90 б.п.
- Московская область готовится осенью разместить CLN на 5 – 7 млрд. рублей.
- Девелопер РИГрупп привлечет 8 млрд. рублей для финансирования инвестиционных проектов в 2008 году.
- АВТОВАЗ погасил CLN на сумму 250 млн. долларов США. Выпуск был размещен 20 октября 2005 года со сроком обращения 2.5 года. Ставка купона составила 8.5 % годовых.
- Fitch оставляет рейтинги ООО Миракс Групп в списке Rating Watch «Негативный» из-за обеспокоенности вопросами ликвидности.
- Банк «Союз» разместит третий выпуск облигаций на 2 млрд. рублей 28 апреля.

ЭКОНОМИЧЕСКИЕ ИНДИКАТОРЫ

Денежный рынок

| Показатель | Посл. | Пред. | Нач. мес. | Нач. года |
|------------------|---------|---------|-----------|-----------|
| Курс ЦБ USD/RUR | 23.4704 | 23.3696 | 23.5027 | 24.5462 |
| Курс ЦБ EUR/RUR | 37.1137 | 37.2348 | 37.0873 | 35.9332 |
| Курс EUR/USD | 1.5813 | 1.5933 | 1.5780 | 1.4639 |
| Ставка Fed Funds | 2.25 | 2.25 | 2.25 | 4.25 |
| Ставка ЕЦБ | 4.00 | 4.00 | 4.00 | 4.00 |

Остатки на кор/сч ЦБ (млрд. рублей)

| Показатель | Посл. | Пред. | Нач. мес. | Нач. года |
|-----------------|-------|-------|-----------|-----------|
| По России | 459.7 | 597.2 | 596.1 | 801.5 |
| По Москве | 324.9 | 444.2 | 429.8 | 576.5 |
| Депозиты банков | 100.6 | 152.2 | 122.7 | 270.3 |

Межбанковский рынок и мировые индикаторы

| Показатель | Посл. | Пред. | Нач. мес. | Нач. года |
|------------------|--------|--------|-----------|-----------|
| Mosprime 6m | 7.46 | 7.44 | 7.53 | 6.74 |
| Mibor - 1 день | 4.94 | 4.24 | 6.22 | 4.16 |
| Libor 6m USD | 3.0213 | 3.0188 | 2.6144 | 4.5663 |
| Индекс EMBI+ | 270 | 265 | 308 | 250 |
| Индекс EMBI+ Rus | 168 | 168 | 194 | 160 |
| Индекс RCBI-c | 159.91 | 159.76 | 158.28 | 156.67 |

Долговые рынки

| Показатель | Посл. | Пред. | Нач. мес. | Нач. года |
|------------|-------|-------|-----------|-----------|
| 10Y UST | 3.71 | 3.75 | 3.44 | 4.03 |
| Rus'30 | 5.44 | 5.44 | 5.37 | 5.60 |
| Москва 39 | 6.74 | 6.74 | 6.49 | 6.52 |
| Газпром А6 | 6.39 | 6.39 | 6.57 | 6.89 |
| ОФЗ 46018 | 6.87 | 6.87 | 6.87 | 6.47 |

Товарные и фондовые рынки

| Показатель | Посл. | Пред. | Нач. мес. | Нач. года |
|---------------------|----------|----------|-----------|-----------|
| Индекс Dow Jones | 12825.02 | 12849.36 | 12262.89 | 13043.96 |
| Индекс РТС | 2172.25 | 2175.92 | 2053.93 | 2296.56 |
| Brent Crude (ICE) | 114.55 | 113.92 | 103.40 | 97.85 |
| Light Sweet (NYMEX) | 117.48 | 116.69 | 105.62 | 99.62 |
| Gold | 914.7 | 912.2 | 930.6 | 866.4 |

Комментарий по рынку внутренних долгов

По наиболее качественным долгам негосударственного сегмента внутреннего долгового рынка вчера прокатилась слабая волна продаж, вызванная, вероятнее всего, некоторым ростом ставок МБК. Таким образом, хуже рынка на момент закрытия сессии оказались обязательства Газпрома 04 серии (-18 б.п.), 03 выпуск Лукойла (-2 б.п.), бумаги ФСК ЕЭС 03 и 04 (-6 б.п. и -15 б.п. соответственно). В то же время в сопровождении повышенных торговых оборотов в положительной области торговую сессию понедельника завершили облигации Москвы 44 серии (+5 б.п.). Также стоит отметить, что хорошим спросом у участников рынка пользовались вчера долги телекоммуникационного сегмента рынка, а именно, ЮТК 03 (+13 б.п.), СЗТ 01 (+20 б.п.) и др.

Торговая активность в сегменте рублевого госдолга в понедельник возросла. Общий объем торгов на вторичном рынке в первый день недели составил порядка 758.46 млн. рублей против 132.35 млн. рублей сессией ранее. Несмотря на то, что торговый оборот был более-менее ровно распределен по кривой доходности ОФЗ, единая динамика котировок госбумаг в двух ее противоположных частях отсутствовала. Так, в «короткой» части кривой доходности федеральных обязательств можно было наблюдать консолидацию облигаций на сложившихся ранее ценовых уровнях. В то время как на котировки госдолгов с большой дюрацией со стороны инвесторов оказывалось заметное давление, связанное, по всей видимости, с некоторым ухудшением конъюнктуры денежно-кредитного рынка. Напомним, вчера организации выплачивали ежеквартальный НДС. Также не стоит забывать и о том, что завтра МИНФИН проведет очередные аукционы по размещению 5-летних и 15-летних выпусков ОФЗ в общем объеме 16 млрд. рублей, что также не способствует росту котировок в сегменте рублевого госдолга.

В первый торговый день недели ставки овернайт на денежно-кредитном рынке подросли. В течение дня в моменте ставки межбанковского кредитования можно было увидеть на отметке около 5.50 % годовых. В то же время стоит отметить, что ближе к закрытию ставка MIACR по однодневным МБК скорректировалась вниз и составила значение приблизительно равное 4.42 % годовых (+133 б.п. к уровню предыдущего дня). Потребность банков в рефинансировании, привлекаемом посредством операций прямого РЕПО с ЦБ РФ, возросла, но при этом осталась приемлемой. Таким образом, по итогам утреннего аукциона банкам удалось занять порядка 12.34 млрд. рублей под ставку 6.27 % годовых. На втором аукционе объем привлеченных кредитными организациями ресурсов составил около 507 млн. рублей под ставку 6.60 % годовых. Как показал вчерашний день, ликвидности в банковской системе предостаточно. А отсутствие высокого спроса на заемные ресурсы обусловлено рядом факторов, среди которых выделить можно – продажу валютной выручки организациями, поддержку со стороны регулятора (не только проведением аукционов по размещению бюджетных средств), а также значительные объемы ликвидности, накопленные организациями в преддверии крупных налоговых выплат.

Сегодня на рынке рублевых обязательств, вероятнее всего, будет прослеживаться нейтрально-позитивная динамика котировок. Вчерашние выплаты ежеквартального НДС прошли, на наш взгляд, спокойно. Таким образом, сегодня данный фактор может быть оценен участниками рынка положительно, в результате чего не исключен рост котировок наиболее надежных и в то же время наиболее ликвидных ценных бумаг. Также не лишним будет отметить статистические данные, зафиксировавшие приток денежных ресурсов в Россию. Таким образом, уже в краткосрочной перспективе можно надеяться на рост спроса на российские ценные бумаги.

Выпуски рублевых облигаций с наибольшим объемом сделок

| Name | IssueSize | MatDate | Last | Change, % | Bid | Ask | YieldTM | DayValue |
|---------------------------|----------------|------------|--------|-----------|--------|--------|---------|-----------|
| Москва, 32044 | 20 000 000 000 | 24.06.2015 | 104,10 | 0,05 | 104,10 | 104,20 | 7,08 | 115431365 |
| Газпром, А4 | 5 000 000 000 | 10.02.2010 | 102,30 | -0,18 | 102,21 | 102,33 | 6,95 | 100954661 |
| Калмыкия, 31001 | 300 000 000 | 24.08.2010 | 99,40 | -1,09 | | 99,37 | 12,32 | 99385000 |
| КБ Центр Инвест, 01 | 1 500 000 000 | 11.11.2009 | 99,86 | 0,08 | 99,85 | 100,00 | 10,50 | 87941689 |
| ДГК, 01 | 5 000 000 000 | 08.03.2013 | 99,95 | 0,00 | 99,70 | 100,00 | 10,79 | 86233076 |
| Ленинградская обл., 26002 | 1 300 000 000 | 05.12.2014 | 119,90 | 0,00 | 115,50 | 120,00 | 8,30 | 71812250 |
| Дикси-Финанс, 01 | 3 000 000 000 | 17.03.2011 | 91,00 | 0,55 | 89,86 | 91,00 | 13,49 | 71174309 |
| Коми, 35007 | 1 000 000 000 | 22.11.2013 | 100,00 | -2,70 | 100,00 | 102,50 | 8,89 | 68195201 |
| ЮТК, 03 | 3 500 000 000 | 10.10.2009 | 99,43 | 0,13 | 99,30 | 99,50 | 8,95 | 65040503 |
| ТГК-6-Инвест, 01 | 2 000 000 000 | 21.02.2012 | 100,30 | -0,69 | 100,50 | 100,90 | 9,97 | 60136024 |

Источник: QuoteTotal 2

Новости эмитента

ОАО «Северо-Западный Телеком» (СЗТ) опубликовало аудированные итоги финансово-экономической деятельности за 2007 год согласно российским стандартам бухгалтерского учета (РСБУ). Выручка компании составила 23 643 млн. рублей (+15,5% к 2006 году), EBITDA и чистая прибыль с учетом продажи акций в ОАО «Телекоминвест» – 18 551 млн. рублей (больше в 2,8 раза, чем в 2006 году) и 11 304 млн. рублей (почти в 5 раз больше, чем в 2006 году) соответственно, без учета сделки – 8 335 млрд. рублей (+25,2% к 2006 году) и 3 540 млрд. рублей (+46% к 2006 году) соответственно.

По сравнению с 2006 годом рост доходов компании наблюдался практически по всему спектру оказываемых услуг, при этом наиболее впечатляющие результаты продемонстрировали местная связь (+15,1% к 2006 году до 12 549 млн. рублей) и «новые услуги» (по передаче данных и предоставления доступа к сети Интернет (+55% к 2006 году до 2 898 млн. рублей)).

Жесткий контроль над издержками (в первую очередь это касается расходов на персонал) привел к росту показателей рентабельности. Так, показатель EBITDA margin составил 35,3%, превысив на 2,7 п.п. уровень 2006 года, а Net Income margin достиг значения 15%.

Объем инвестиций компании в 2007 году составил 9,8 млрд. рублей. Инвестиции были осуществлены как за счет собственных, так и заемных средств. В результате на конец года удалось достичь роста ряда операционных показателей:

- монтированная номерная емкость сети превысила 5 млн. номеров;
- монтированная емкость оборудования широкополосного доступа составила почти 500 тыс. xDSL портов;
- цифровизация местной сети увеличилась до 61,5%.

В целом, мы положительно оцениваем итоги финансовой и операционной деятельности СЗТ. У компании диверсифицированный портфель источников доходов – как стабильные, но медленнорастущие (местная связь), так и перспективные (предоставление ШПД к Интернету и связанные с этим дополнительные услуги). Жесткий контроль издержек позволяет СЗТ поддерживать высокие показатели рентабельности. При этом у компании еще есть возможности для снижения удельных расходов.

Итоги торгов государственными рублевыми облигациями

| Name | MatDate | Last | Change, % | Bid | Ask | YieldTM | DayValue | Deals |
|-----------|------------|--------|-----------|--------|--------|---------|-----------|-------|
| ОФЗ-25058 | 30.04.2008 | 100,00 | -0,01 | 100,00 | 100,03 | 6,39 | 500001 | 1 |
| ОФЗ-27026 | 11.03.2009 | 99,91 | -0,18 | 100,05 | 100,10 | 6,24 | 99910000 | 2 |
| ОФЗ-25060 | 29.04.2009 | 99,94 | 0,00 | 99,94 | 99,96 | 5,99 | 32580440 | 2 |
| ОФЗ-25057 | 20.01.2010 | 102,30 | 0,00 | 102,35 | 102,50 | 6,14 | 28642 | 2 |
| ОФЗ-25061 | 05.05.2010 | 99,65 | 0,15 | 99,62 | 99,65 | 6,12 | 2989500 | 1 |
| ОФЗ-25062 | 04.05.2011 | 98,80 | 0,00 | 98,75 | 98,85 | 6,38 | 98800000 | 2 |
| ОФЗ-26199 | 11.07.2012 | 99,32 | 0,07 | 99,25 | 99,32 | 6,43 | 2037350 | 3 |
| ОФЗ-26198 | 02.11.2012 | 98,30 | 0,25 | 97,77 | 98,30 | 6,43 | 1966000 | 1 |
| ОФЗ-46017 | 03.08.2016 | 104,10 | -0,71 | 104,10 | 104,75 | 6,54 | 53062933 | 4 |
| ОФЗ-46021 | 08.08.2018 | 97,80 | -0,71 | 99,31 | 99,34 | 6,62 | 97800000 | 1 |
| ОФЗ-46014 | 29.08.2018 | 104,70 | -0,71 | 105,66 | 105,70 | 6,82 | 1047 | 1 |
| ОФЗ-46018 | 24.11.2021 | 106,40 | 0,00 | 106,25 | 106,50 | 6,87 | 265903500 | 5 |
| ОФЗ-46020 | 06.02.2036 | 97,98 | 0,18 | 97,92 | 98,00 | 7,19 | 102879700 | 3 |

Источник: QuoteTotal 2

Кривая доходности ОФЗ-ГКО

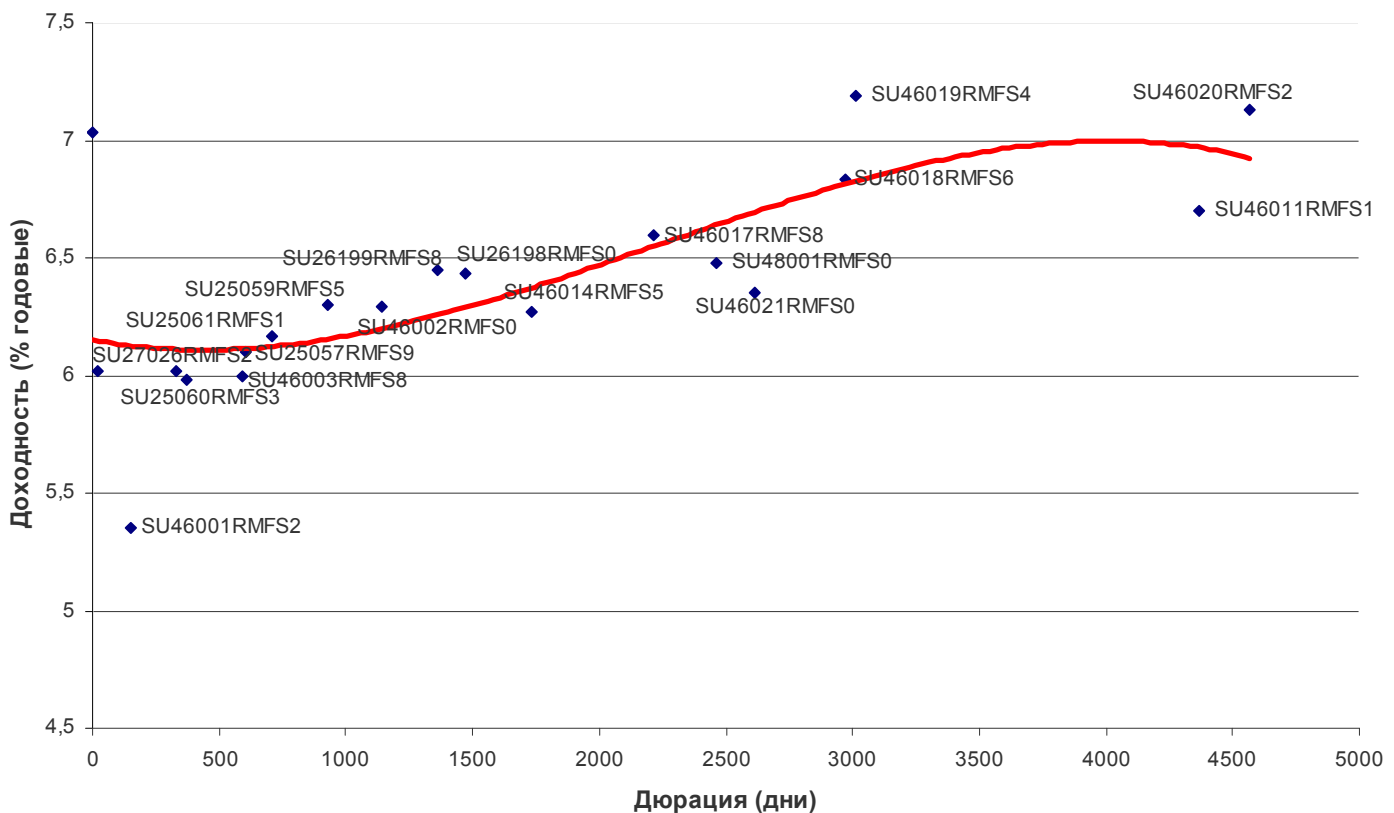

Итоги торгов региональными рублевыми облигациями

| Name | MatDate | Last | Change, % | Bid | Ask | YieldTM | DayValue | Deals |
|---------------------------|------------|--------|--------------|--------|--------|---------|-----------|-------|
| Волгоград, 31001 | 17.07.2008 | 99,80 | -0,03 | 99,80 | 99,80 | 10,44 | 493012 | 2 |
| Воронежская обл., 31002 | 18.06.2009 | 103,90 | 0,63 | 103,00 | 103,90 | 8,55 | 1039000 | 2 |
| Казань, 31003 | 29.08.2009 | 99,75 | -0,20 | 99,75 | 99,90 | 8,40 | 32283594 | 9 |
| Калмыкия, 31001 | 24.08.2010 | 99,40 | -1,09 | | 99,37 | 12,32 | 99385000 | 2 |
| Карелия, 34010 | 14.04.2011 | 98,75 | -0,13 | 98,65 | 98,90 | 8,66 | 14812500 | 4 |
| Коми, 35007 | 22.11.2013 | 100,00 | -2,70 | 100,00 | 102,50 | 8,89 | 68195201 | 6 |
| Краснодарский кр., 34002 | 14.12.2012 | 100,10 | 0,91 | 99,00 | 100,15 | 8,01 | 2002 | 2 |
| Красноярск, 31005 | 18.10.2008 | 99,70 | -0,10 | 99,65 | 99,80 | 8,29 | 16949 | 2 |
| Красноярский кр., 34003 | 01.10.2008 | 100,00 | -0,13 | 99,80 | 100,00 | 6,08 | 24980 | 2 |
| Ленинградская обл., 26002 | 05.12.2014 | 119,90 | 0,00 | 115,50 | 120,00 | 8,30 | 71812250 | 2 |
| Марий Эл, 31005 | 23.05.2009 | 97,80 | -0,20 | 97,60 | 98,20 | 10,82 | 11805722 | 2 |
| Москва, 26038 | 26.12.2010 | 109,50 | 0,46 | 107,50 | 109,50 | 6,19 | 1095 | 1 |
| Москва, 27039 | 21.07.2014 | 106,00 | 0,00 | 104,20 | 107,00 | 6,74 | 2120000 | 1 |
| Москва, 32044 | 24.06.2015 | 104,10 | 0,05 | 104,10 | 104,20 | 7,08 | 115431365 | 13 |
| Московская обл., 34005 | 30.03.2010 | 104,60 | -0,22 | 104,70 | 104,82 | 7,54 | 33341250 | 3 |
| Нижегородская обл., 34002 | 02.11.2008 | 100,90 | 0,10 | 100,10 | 100,90 | 7,08 | 262340 | 3 |
| Новосибирск, 31004 | 24.06.2010 | 99,95 | 0,15 | 99,55 | 100,19 | 8,75 | 7994000 | 3 |
| Одинцово МО, 31002 | 24.12.2008 | 100,20 | 0,50 | 99,70 | 100,00 | 10,31 | 10020 | 1 |
| Самарская обл., 25003 | 11.08.2011 | 98,89 | -0,01 | 98,89 | 99,05 | 8,23 | 8010350 | 3 |
| Саха (Якутия), 25006 | 13.05.2010 | 102,34 | -0,06 | 101,85 | 102,40 | 8,52 | 329535 | 3 |
| Тамбовская обл., 31001 | 27.09.2008 | 100,00 | 0,00 | 99,70 | 100,50 | 8,23 | 7999000 | 1 |
| Томская обл., 34026 | 09.11.2009 | 98,45 | 0,05 | 98,05 | 98,45 | 8,28 | 24623 | 2 |
| Тульская обл., 31001 | 28.06.2009 | 100,50 | -0,35 | 100,53 | 100,91 | 8,29 | 9547500 | 2 |
| Уфа, 25004 | 03.06.2008 | 100,25 | 0,07 | 100,23 | 100,25 | 7,85 | 552375 | 11 |
| Чувашия, 25004 | 27.03.2009 | 103,92 | 0,21 | 103,75 | 103,94 | 8,02 | 11363421 | 7 |
| ЯНАО, 01 | 03.08.2008 | 100,50 | 0,00 | 100,50 | 100,95 | 8,27 | 189945 | 1 |
| Ярославская обл., 34007 | 30.03.2010 | 97,60 | -0,29 | 97,70 | 98,00 | 9,23 | 9760 | 1 |

Источник: QuoteTotal 2

Итоги торгов корпоративными рублевыми облигациями

| Name | MatDate | Last | Change, % | Bid | Ask | YieldTM | DayValue | Deals |
|-------------------------|------------|--------|--------------|--------|--------|---------|-----------|-------|
| АВТОВАЗБАНК, 01 | 02.04.2010 | 100,00 | 0,00 | 99,40 | 100,00 | 13,58 | 15000 | 1 |
| Автомир-Финанс, 02 | 23.06.2010 | 98,50 | 0,15 | 98,30 | 98,50 | 13,50 | 1087925 | 2 |
| Адамант-Финанс, 01 | 05.06.2008 | 100,15 | 0,39 | 99,88 | 100,15 | 10,88 | 1002 | 1 |
| АИЖК, А10 | 15.11.2018 | 95,35 | -0,12 | 95,05 | 95,35 | 9,17 | 1908911 | 3 |
| АИЖК, А11 | 15.09.2020 | 95,57 | 0,07 | 95,10 | 95,45 | 9,22 | 1911 | 1 |
| АИЖК, А5 | 15.10.2012 | 96,25 | 0,05 | 96,10 | 96,50 | 8,74 | 11549000 | 6 |
| АИЖК, А6 | 15.07.2014 | 95,00 | 0,00 | 95,10 | 95,34 | 8,89 | 5700000 | 1 |
| АИЖК, А7 | 15.07.2016 | 94,83 | -0,18 | 94,82 | 94,95 | 9,01 | 9483 | 1 |
| АИЖК, А8 | 15.06.2018 | 95,00 | -0,05 | 94,85 | 95,00 | 8,98 | 11261300 | 6 |
| АИЖК, А9 | 15.02.2017 | 94,00 | -0,11 | 93,87 | 94,08 | 8,99 | 1870600 | 2 |
| АиФ-МедиаПресса-Фин, 01 | 17.06.2009 | 101,00 | -0,25 | 101,15 | 101,23 | 13,42 | 20200 | 1 |
| АК БАРС Банк, 02 | 22.01.2009 | 99,50 | 0,00 | 99,50 | 99,90 | 8,86 | 4975000 | 1 |
| АКБ Промсвязьбанк, 05 | 17.05.2012 | 97,70 | 0,30 | 97,41 | 97,99 | 10,54 | 5568900 | 1 |
| АКБ СОЮЗ, 02 | 05.10.2009 | 100,95 | 0,18 | 100,80 | 101,00 | 9,16 | 5047500 | 1 |
| АКБ Спурт, 02 | 31.05.2012 | 100,01 | 0,01 | 99,95 | 100,00 | 10,98 | 7400500 | 3 |
| АКБ Электроника, 02 | 08.12.2010 | 100,00 | 0,25 | 99,50 | 100,05 | 13,62 | 30000000 | 1 |
| АЛАДУШКИН Финанс, 02 | 23.11.2011 | 94,91 | 2,79 | 94,91 | 95,04 | 16,65 | 2847 | 1 |
| Алькор и Ко, 01 | 08.12.2009 | 95,60 | 0,00 | 95,40 | 95,80 | 12,99 | 956000 | 11 |
| АПК Аркада, 01 | 28.06.2008 | 100,04 | 0,02 | 100,00 | 100,10 | 13,12 | 1697166 | 8 |
| АПК Аркада, 03 | 31.03.2011 | 99,50 | -0,20 | 99,50 | 99,79 | 15,34 | 14235745 | 9 |
| АПК ОГО, 03 | 09.07.2010 | 99,75 | -0,14 | 99,40 | 99,89 | 15,03 | 352106 | 2 |
| Аптечная сеть36.6, 01 | 30.06.2009 | 100,00 | -0,30 | 100,00 | 101,00 | 10,11 | 20000 | 1 |
| Арбат энд Ко, 01 | 20.06.2008 | 80,00 | -0,06 | 79,20 | 80,04 | 308,25 | 1487283 | 41 |
| АСПЭК, 01 | 31.03.2010 | 97,00 | -0,01 | 97,00 | 97,99 | 20,56 | 2425010 | 3 |
| АФК Система, 01 | 07.03.2013 | 100,65 | -0,05 | 100,61 | 100,70 | 8,84 | 4531002 | 8 |
| АЦБК-Инвест, 03 | 14.04.2011 | 100,00 | 0,00 | | 100,00 | 10,11 | 6000000 | 1 |
| Банк Возрождение, 01 | 03.03.2010 | 99,20 | 0,30 | 98,15 | 99,20 | 9,64 | 1289600 | 1 |
| Банк ЗЕНИТ, 02 | 16.02.2009 | 99,55 | 0,00 | 99,45 | 99,89 | 9,14 | 9955000 | 1 |
| Банк ЗЕНИТ, 04 | 06.04.2010 | 100,47 | 0,00 | 100,40 | 100,47 | 9,00 | 11554050 | 4 |
| Банк НФК, 02 | 12.05.2009 | 99,90 | 0,05 | 99,90 | 100,00 | 12,27 | 667332 | 1 |
| БанкПроектФинанс, 01 | 12.02.2009 | 97,30 | -1,02 | 97,30 | 98,32 | 15,95 | 1103318 | 4 |
| Бахетле-1, 01 | 19.05.2010 | 99,80 | -0,15 | 99,80 | 100,00 | 13,92 | 759688 | 3 |
| Башкирэнерго, 03 | 09.03.2011 | 99,30 | 0,15 | 99,05 | 99,30 | 9,42 | 7989650 | 2 |
| ВАГОНМАШ, 01 | 19.06.2008 | 100,20 | 0,08 | 100,20 | 100,30 | 12,30 | 275525 | 3 |
| ВАГОНМАШ, 02 | 15.12.2010 | 99,30 | -0,50 | 99,50 | 99,90 | 15,92 | 7448220 | 3 |
| ВБД ПП, 02 | 15.12.2010 | 99,90 | 0,20 | 99,11 | 100,00 | 9,24 | 728271 | 2 |
| Веха-Инвест, 01 | 02.03.2010 | 99,24 | -0,36 | 99,24 | 99,50 | 15,46 | 198730 | 3 |
| ВКМ-Финанс, 01 | 04.06.2008 | 99,99 | 0,00 | 99,97 | 100,04 | 9,90 | 11699830 | 4 |
| Волгабурмаш, 01 | 08.10.2008 | 99,50 | -0,80 | 100,15 | 100,30 | 15,69 | 1990 | 2 |
| ВолгаТелеком, ВТ-2 | 30.11.2010 | 100,15 | -0,03 | 99,95 | 100,22 | 8,08 | 8815000 | 6 |
| Восток-Сервис-Фин, 01 | 10.09.2009 | 97,60 | 0,10 | 97,20 | 99,00 | 13,33 | 976000 | 11 |
| ВТБ 24, 01 | 05.10.2011 | 100,10 | -0,03 | 100,00 | 100,20 | 8,12 | 10010000 | 1 |
| ВТБ-Лизинг Финанс, 01 | 06.11.2014 | 100,05 | -0,03 | 100,00 | 100,05 | 8,35 | 1163232 | 3 |
| ВТО ЭРКОНПРОДУКТ, 01 | 10.09.2009 | 98,25 | -0,02 | 98,20 | 98,25 | 17,39 | 219038 | 2 |
| Газпром, А9 | 12.02.2014 | 100,00 | 0,10 | 100,00 | 100,50 | 7,36 | 500000 | 2 |
| Газпром, А4 | 10.02.2010 | 102,30 | -0,18 | 102,21 | 102,33 | 6,95 | 100954661 | 78 |
| Газпром, А8 | 27.10.2011 | 99,99 | -0,03 | 99,99 | 100,05 | 7,12 | 115989 | 2 |
| Газпромбанк, 05 | 22.11.2012 | 100,10 | -0,05 | 99,85 | 100,10 | 7,35 | 2002 | 1 |
| ГАЗ-Финанс, 01 | 08.02.2011 | 99,93 | -0,05 | 99,92 | 100,00 | 9,58 | 22490102 | 7 |
| ГАЗЭКС-Финанс, 01 | 16.12.2010 | 99,70 | -0,30 | 99,90 | 100,10 | 12,59 | 299100 | 2 |
| ГК Заводы Гросс, 01 | 22.04.2010 | 100,00 | -0,25 | 99,95 | 100,10 | 14,47 | 15500000 | 1 |
| Главстрой-Финанс, 02 | 17.03.2011 | 99,65 | 0,05 | 98,60 | 99,65 | 11,14 | 9965997 | 4 |
| Группа Магнезит, 02 | 28.03.2011 | 98,50 | 1,08 | 98,01 | 98,45 | 10,74 | 985000 | 1 |

| | | | | | | | | |
|-----------------------------|------------|--------|-------|--------|--------|-------|----------|----|
| Группа НИТОЛ, 02 | 15.12.2009 | 98,90 | 0,09 | 98,65 | 98,90 | 12,87 | 13694710 | 12 |
| Группа Черкизово, 01 | 31.05.2011 | 99,00 | 0,10 | 98,75 | 99,05 | 10,04 | 12033000 | 2 |
| ГТ-ТЭЦ Энерго, 04 | 02.09.2009 | 99,00 | -0,20 | 98,00 | 99,00 | 11,83 | 49500 | 1 |
| Дальсвязь, 02 | 30.05.2012 | 100,00 | 0,00 | 99,33 | 101,05 | 9,04 | 277000 | 1 |
| Дальсвязь, 03 | 03.06.2009 | 100,25 | 0,00 | 100,05 | 100,30 | 8,36 | 8020000 | 3 |
| ДГК, 01 | 08.03.2013 | 99,95 | 0,00 | 99,70 | 100,00 | 10,79 | 86233076 | 6 |
| Дикая Орхидея, 01 | 09.04.2009 | 100,70 | -0,05 | 100,50 | 100,70 | 10,07 | 37241 | 4 |
| Дикси-Финанс, 01 | 17.03.2011 | 91,00 | 0,55 | 89,86 | 91,00 | 13,49 | 71174309 | 5 |
| ЕБРР, 03 | 07.09.2011 | 100,10 | 0,00 | 99,95 | 100,10 | 6,67 | 2002000 | 1 |
| Жилсоципотека-Финанс, 02 | 15.04.2010 | 100,00 | 1,01 | 99,20 | 100,49 | 13,42 | 11199320 | 3 |
| Завод Автоприбор, 01 | 29.04.2009 | 99,49 | 1,01 | 98,01 | 99,50 | 14,21 | 19898 | 2 |
| Зернокомпания Настюша, 01 | 18.12.2009 | 100,09 | 0,22 | 99,85 | 100,08 | 12,03 | 1001 | 1 |
| ИАЖС РХ, 01 | 08.12.2010 | 100,03 | 0,00 | 100,00 | | 11,44 | 6000900 | 2 |
| ИжАвто, 02 | 09.06.2011 | 98,70 | -0,30 | 98,46 | 98,70 | 12,26 | 15240445 | 6 |
| ИК Стратегия, 02 | 04.02.2013 | 100,01 | -0,04 | 100,01 | | 10,35 | 140021 | 2 |
| ИКС 5 ФИНАНС, 01 | 01.07.2014 | 95,70 | -0,05 | 95,50 | 96,00 | 10,04 | 26413200 | 3 |
| Имплозия-Финанс, 01 | 30.07.2008 | 99,95 | 0,35 | 99,26 | 100,00 | 11,62 | 1009500 | 2 |
| Инком-Лада, 02 | 12.02.2010 | 100,55 | -0,05 | 100,40 | 100,53 | 12,30 | 3003054 | 9 |
| ИНКОМ-Финанс, 01 | 28.03.2009 | 99,00 | -0,50 | 98,51 | 98,99 | 15,19 | 26928 | 2 |
| ИНПРОМ, 02 | 15.07.2010 | 98,90 | 0,00 | 98,50 | 98,90 | 10,62 | 1728739 | 3 |
| ИНПРОМ, 03 | 18.05.2011 | 99,25 | -0,23 | 99,10 | 99,25 | 10,55 | 39700 | 2 |
| Интегра Финанс, 02 | 29.11.2011 | 99,25 | 0,00 | 99,00 | 99,45 | 11,52 | 273929 | 3 |
| ИРКУТ, А03 | 16.09.2010 | 99,90 | -0,10 | 99,50 | 99,90 | 8,97 | 5820850 | 3 |
| ИТЕРА ФИНАНС, 01 | 20.11.2012 | 100,00 | 0,01 | 99,87 | 99,99 | 10,65 | 2000000 | 2 |
| КАМАЗ-ФИНАНС, 02 | 17.09.2010 | 100,04 | 0,04 | 99,90 | 100,04 | 8,49 | 5002 | 1 |
| КамскДол-Ф, 03 | 04.06.2009 | 100,30 | 0,00 | 100,30 | 100,60 | 10,86 | 28089 | 2 |
| Карусель Финанс, 01 | 12.09.2013 | 99,85 | -0,15 | 99,85 | 100,35 | 10,34 | 6005991 | 2 |
| КБ КЕДР, 02 | 15.09.2009 | 99,34 | -0,63 | 99,30 | 99,60 | 13,44 | 24934350 | 10 |
| КБ МИА, 04 | 01.10.2015 | 100,04 | 0,04 | | 100,05 | 9,28 | 10004000 | 1 |
| КБ Солидарность, 01 | 01.12.2009 | 99,55 | -0,05 | 99,30 | 100,00 | 19,00 | 638026 | 2 |
| КБ Центр Инвест, 01 | 11.11.2009 | 99,86 | 0,08 | 99,85 | 100,00 | 10,50 | 87941689 | 12 |
| КИТ Финанс Инвестбанк, 01 | 18.12.2008 | 100,25 | 0,05 | 100,18 | 100,30 | 9,79 | 9561550 | 6 |
| КИТ Финанс Инвестбанк, 02 | 23.03.2010 | 100,12 | -0,02 | 100,06 | 100,12 | 9,88 | 3334198 | 5 |
| КМБ-БАНК, 02 | 30.11.2011 | 99,10 | 0,03 | | | 9,47 | 1189200 | 1 |
| Кокс, 01 | 16.07.2009 | 99,10 | 0,15 | 99,00 | 99,10 | 9,96 | 396400 | 2 |
| Кокс, 02 | 15.03.2012 | 97,30 | 0,00 | 96,90 | 97,45 | 10,55 | 408660 | 1 |
| КомАгентство Домодедово, 02 | 22.05.2008 | 100,10 | 0,00 | 100,05 | 100,10 | 9,80 | 4008004 | 2 |
| Концерн Ижмаш, 02 | 17.06.2008 | 100,40 | 0,00 | 100,10 | 100,40 | 10,93 | 205840 | 6 |
| Концерн КАРО, 01 | 22.12.2009 | 99,90 | -0,01 | 99,40 | 100,25 | 13,25 | 4995000 | 1 |
| Корпорация Нордтекс, 01 | 31.10.2008 | 100,00 | 0,00 | 95,00 | 100,01 | 12,34 | 18001 | 2 |
| Лаверна, 01 | 08.04.2010 | 99,72 | 0,12 | 99,30 | 99,97 | 11,95 | 7977600 | 1 |
| Лебедянский, 02 | 02.03.2010 | 99,75 | 0,00 | 99,00 | 100,25 | 11,02 | 498750 | 1 |
| ЛОМО, 03 | 05.09.2009 | 99,00 | 0,00 | 97,05 | 99,25 | 15,72 | 12068100 | 15 |
| ЛСР-Инвест, 02 | 14.07.2011 | 97,50 | 0,36 | 97,10 | 97,60 | 10,82 | 48750000 | 6 |
| ЛУКОЙЛ, 03 | 08.12.2011 | 99,80 | -0,02 | 99,80 | 100,00 | 7,29 | 24290525 | 56 |
| ЛУКОЙЛ, 04 | 05.12.2013 | 100,20 | 0,25 | 99,90 | 100,20 | 7,49 | 10004002 | 2 |
| ЛЭКстрой, 01 | 14.12.2010 | 99,35 | 0,32 | 99,00 | 100,00 | 14,49 | 526570 | 10 |
| МаирИнвест, 03 | 01.04.2009 | 98,69 | 0,70 | 95,01 | 99,45 | 13,38 | 7400625 | 2 |
| Макромир-Финанс, 02 | 03.07.2012 | 99,20 | 0,20 | 98,75 | 100,05 | 15,93 | 992000 | 11 |
| Марта Финанс, 01 | 22.05.2008 | 98,00 | -0,58 | 98,10 | 98,39 | 43,77 | 15458495 | 24 |
| Мастер-Банк, 02 | 23.05.2008 | 100,00 | 0,05 | 99,94 | 100,10 | 11,55 | 2000 | 2 |
| Мастер-Банк, 03 | 30.11.2011 | 100,00 | -0,05 | 99,50 | 100,10 | 11,78 | 56255999 | 6 |
| Матрица Финанс, 01 | 10.12.2008 | 97,00 | 2,11 | 95,00 | 96,60 | 17,80 | 117916 | 5 |
| Махеев Финанс, 01 | 03.06.2010 | 99,90 | 0,40 | 99,80 | 99,90 | 13,25 | 999000 | 1 |
| МДМ-Банк, 03 | 01.10.2009 | 100,00 | 0,00 | 99,80 | 100,75 | 8,66 | 5327000 | 1 |
| МЕТАР Финанс, 01 | 10.06.2010 | 99,00 | 0,00 | 99,00 | 99,25 | 20,94 | 534650 | 11 |
| Метзавод Серова, 01 | 27.02.2009 | 98,95 | -0,40 | 98,00 | 98,90 | 10,29 | 5937000 | 1 |
| Мечел, 02 | 12.06.2013 | 99,85 | -0,10 | 99,70 | 99,85 | 8,65 | 19461431 | 6 |

| | | | | | | | | |
|---------------------------------|------------|--------|-------|--------|--------|--------|----------|----|
| МИК, 01 | 01.03.2010 | 99,39 | 3,29 | 98,40 | 99,40 | 15,40 | 30795992 | 2 |
| М-Индустрия, 01 | 16.08.2011 | 100,49 | -0,11 | 100,25 | 101,60 | 12,42 | 602245 | 3 |
| Миракс Групп, 01 | 19.08.2008 | 100,05 | -0,15 | 99,90 | 100,20 | 10,51 | 50025 | 1 |
| Миракс Групп, 02 | 17.09.2009 | 100,00 | 0,30 | 99,95 | 100,05 | 11,28 | 1000000 | 11 |
| Митлэнд Фуд Групп, 01 | 16.02.2010 | 99,89 | -0,01 | | 99,90 | 16,01 | 10986250 | 2 |
| Мкапитал, 01 | 20.08.2009 | 99,82 | 0,00 | | 99,82 | 9,30 | 10980200 | 4 |
| Мой Банк, 02 | 21.12.2010 | 99,70 | -0,22 | 99,80 | 99,92 | 15,44 | 2214200 | 3 |
| Мосмарт Финанс, 01 | 12.04.2012 | 100,15 | -0,05 | 100,00 | 100,15 | 15,76 | 19197028 | 13 |
| Мособлтрастинвест, 01 | 26.09.2009 | 95,25 | 0,26 | 95,00 | 95,40 | 13,12 | 2288229 | 2 |
| Мособлтрастинвест, 02 | 26.03.2011 | 96,43 | -0,07 | 96,00 | 96,68 | 13,61 | 11580360 | 3 |
| МосОблЭлектроСеть, 01 | 06.09.2011 | 99,10 | 0,09 | 98,59 | 99,08 | 8,53 | 5006532 | 2 |
| МоссельпромФинанс, 01 | 12.12.2008 | 99,25 | 0,00 | 99,05 | 99,24 | 14,15 | 292788 | 2 |
| Мосэнерго, 01 | 13.09.2011 | 99,80 | -0,10 | 99,60 | 100,00 | 7,83 | 3493000 | 1 |
| Мосэнерго, 02 | 18.02.2016 | 97,80 | -0,56 | 95,40 | 98,89 | 8,50 | 2934000 | 1 |
| Мотовилихинские заводы, 01 | 22.01.2009 | 100,01 | 0,11 | 99,10 | 99,69 | 9,57 | 337675 | 5 |
| МПБ, 01 | 03.01.2018 | 101,18 | 1,05 | | 100,90 | 8,27 | 11534520 | 6 |
| НижнееЛенское-Инвест, 02 | 18.06.2009 | 98,00 | -1,01 | 98,00 | 99,25 | 15,45 | 6860 | 1 |
| Нижне-Ленское-Инвест, 01 | 08.07.2008 | 99,50 | -0,30 | 99,01 | 99,75 | 14,46 | 149250 | 1 |
| НИКОСХИМ-ИНВЕСТ, 02 | 20.08.2009 | 97,00 | -0,07 | 97,10 | 97,19 | 14,47 | 388000 | 2 |
| НК АЛЬЯНС, 01 | 14.09.2011 | 96,11 | -0,04 | 96,01 | 96,25 | 12,36 | 6439260 | 6 |
| НОМОС-БАНК, 07 | 16.06.2009 | 100,25 | 0,00 | 100,18 | 100,25 | 7,73 | 3573580 | 7 |
| НОМОС-БАНК, 08 | 16.02.2011 | 100,00 | -0,10 | 99,90 | 100,10 | 9,52 | 10005000 | 2 |
| НПО Сатурн, 02 | 20.09.2011 | 100,20 | 0,00 | 100,15 | 100,30 | 12,61 | 10280580 | 5 |
| НПО Сатурн, 03 | 06.06.2014 | 98,50 | -0,20 | 98,00 | 98,85 | 11,57 | 9850000 | 2 |
| НутрИнвестХолдинг, 01 | 09.06.2009 | 99,95 | 0,00 | 99,70 | 100,00 | 10,18 | 499750 | 1 |
| Нэфис Косметикс, 02 | 16.12.2009 | 99,50 | 0,00 | 99,50 | 99,90 | 13,38 | 248750 | 1 |
| ОГК-2, 01 | 05.07.2010 | 97,35 | 0,05 | 96,90 | 97,35 | 9,25 | 1944 | 2 |
| ОГК-5, 01 | 29.09.2011 | 99,04 | -0,10 | 98,90 | 99,10 | 8,38 | 21586003 | 4 |
| ПАВА, 02 | 21.10.2011 | 100,34 | 0,08 | 100,05 | 100,30 | 5,59 | 5516700 | 2 |
| Парнас-М, 02 | 17.11.2011 | 90,72 | -2,45 | 90,50 | 93,95 | 18,85 | 10811120 | 3 |
| Патэрсон-Инвест, 01 | 17.12.2009 | 99,25 | -0,45 | 99,30 | 99,80 | 15,54 | 1984 | 2 |
| ПЕНОПЛЭКС Финанс, 01 | 17.12.2009 | 99,65 | -0,15 | 99,67 | 99,85 | 13,70 | 62780 | 1 |
| Первая Ипотечная Компания, 05 | 20.05.2008 | 100,10 | 0,00 | 100,00 | 100,10 | 8,06 | 2502500 | 1 |
| Первый ипотечный агент АИЖК, 01 | 15.02.2039 | 99,20 | -0,10 | 98,80 | 99,40 | 7,38 | 288288 | 2 |
| ПТПА-Финанс, 01 | 11.11.2009 | 99,90 | 0,81 | 99,66 | 99,90 | 13,05 | 69948 | 2 |
| Разгуляй-Финанс, 02 | 27.09.2011 | 100,40 | 0,63 | 100,45 | 100,65 | 11,85 | 4011000 | 2 |
| Разгуляй-Финанс, 03 | 16.03.2012 | 99,68 | 0,09 | 99,68 | 99,75 | 11,66 | 50842569 | 12 |
| Ренинс Финанс, 01 | 30.03.2010 | 100,10 | -1,75 | 100,00 | 100,10 | 12,29 | 277276 | 2 |
| РЕТАЛ, 01 | 09.12.2009 | 96,70 | -0,07 | 96,60 | 96,70 | 16,06 | 4835000 | 6 |
| РЖД, 05 | 22.01.2009 | 100,05 | 0,04 | 100,05 | 100,20 | 6,69 | 1997999 | 1 |
| РЖД, 06 | 10.11.2010 | 100,55 | 0,05 | 100,40 | 100,50 | 7,23 | 5127900 | 5 |
| РЖД, 07 | 07.11.2012 | 102,20 | 1,19 | 100,02 | 102,15 | 7,10 | 6132000 | 1 |
| РИГрупп, 01 | 26.12.2009 | 99,10 | 0,10 | 98,90 | 99,10 | 17,49 | 297289 | 2 |
| РМК-ФИНАНС, 01 | 06.04.2010 | 95,25 | 0,42 | 95,00 | 95,30 | 11,86 | 28570000 | 4 |
| РОСИНТЕР РЕСТОРАНТС, 02 | 02.07.2008 | 99,00 | -1,10 | 99,00 | 100,10 | 16,09 | 1122660 | 3 |
| Россельхозбанк, 03 | 09.02.2017 | 97,79 | 0,04 | 97,63 | 97,71 | 8,85 | 1956 | 1 |
| Россельхозбанк, 06 | 09.02.2018 | 100,70 | 0,25 | 100,40 | 100,55 | 8,00 | 2014 | 1 |
| Русский Стандарт, 05 | 09.09.2010 | 98,80 | 0,10 | 98,62 | 99,02 | 12,01 | 3458000 | 1 |
| Русский Стандарт, 08 | 13.04.2012 | 98,45 | 0,00 | 98,21 | 98,60 | 11,92 | 2640429 | 1 |
| РуссНефть, 01 | 10.12.2010 | 93,00 | -1,57 | 93,02 | 94,00 | 22,52 | 230640 | 1 |
| Салаватнефтеоргсинтез, 02 | 10.11.2009 | 101,68 | 0,15 | 101,50 | 101,99 | 9,01 | 20338000 | 2 |
| Сахарная Компания, 01 | 10.11.2009 | 93,50 | -0,48 | 93,40 | 93,50 | 223,66 | 1511984 | 22 |
| Сахатранснефтегаз, 01 | 02.12.2009 | 99,93 | -0,07 | 99,91 | 100,00 | 12,60 | 759430 | 2 |
| Северсталь-авто, 02 | 17.07.2013 | 97,45 | -0,05 | 97,35 | 97,85 | 9,17 | 12562280 | 1 |
| СевЗапТелеком, 03 | 24.02.2011 | 99,80 | 0,20 | 99,50 | 99,80 | 8,98 | 37424997 | 7 |
| Седьмой Континент, 02 | 14.06.2012 | 98,40 | 0,10 | 98,11 | 98,40 | 9,47 | 21837096 | 16 |

| | | | | | | | | |
|---------------------------------|------------|--------|-------|--------|--------|-------|----------|----|
| СЗЛК-Финанс, 01 | 02.03.2010 | 97,25 | -0,66 | 97,03 | 97,99 | 20,42 | 6856550 | 4 |
| Сибкадемстрой, 01 | 12.05.2009 | 99,30 | -0,05 | 99,00 | 99,25 | 25,69 | 1489993 | 3 |
| СибирьТелеком, 06 | 16.09.2010 | 99,85 | -0,25 | 99,87 | 100,50 | 8,37 | 199700 | 1 |
| СибирьТелеком, 07 | 20.05.2009 | 100,00 | 0,05 | 100,00 | 100,69 | 8,82 | 500000 | 5 |
| СИТРОНИКС, 01 | 21.09.2010 | 99,12 | 0,12 | 98,90 | 99,35 | 11,31 | 39648000 | 1 |
| СИФ, 02 | 13.08.2009 | 98,75 | 0,26 | 98,75 | 99,15 | 9,22 | 4937500 | 1 |
| СМАРТС, 03 | 29.09.2009 | 100,15 | 0,03 | 100,15 | 100,24 | 14,16 | 1265958 | 2 |
| СОРУС КАПИТАЛ, 01 | 05.11.2009 | 100,55 | 0,15 | 100,30 | 100,55 | 11,39 | 20169320 | 10 |
| Стройтрансгаз, 01 | 25.06.2008 | 99,96 | -0,09 | 99,96 | 100,10 | 9,92 | 9996 | 1 |
| СУ-155 КАПИТАЛ, 03 | 15.02.2012 | 101,43 | 0,83 | 100,30 | 100,50 | 11,41 | 20286000 | 1 |
| Судостроительный банк, 01 | 02.07.2009 | 99,15 | 0,41 | 98,00 | 99,15 | 10,88 | 1514270 | 2 |
| Таттелеком, 04 | 01.11.2012 | 100,20 | -0,30 | 100,25 | 100,50 | 9,70 | 2004 | 2 |
| ТатфондБанк, 03 | 19.05.2009 | 100,59 | 0,04 | 100,26 | 100,80 | 11,61 | 10977109 | 9 |
| ТВЗ, 03 | 18.06.2010 | 99,90 | 0,60 | 99,67 | 101,35 | 9,96 | 999000 | 1 |
| ТГК-10, 01 | 17.06.2010 | 98,00 | 0,00 | | 100,00 | 9,67 | 392000 | 1 |
| ТГК-10, 02 | 06.02.2013 | 100,65 | -0,05 | 100,65 | 100,72 | 9,07 | 43380385 | 4 |
| ТГК-4, 01 | 31.05.2012 | 99,50 | 0,00 | 99,00 | 99,45 | 8,22 | 5970000 | 1 |
| ТГК-6-Инвест, 01 | 21.02.2012 | 100,30 | -0,69 | 100,50 | 100,90 | 9,97 | 60136024 | 7 |
| ТД КОПЕЙКА, 01 | 17.06.2008 | 99,40 | 0,00 | 99,40 | 99,81 | 13,96 | 11974 | 3 |
| ТД КОПЕЙКА, 02 | 15.02.2012 | 94,80 | -0,02 | 94,70 | 94,80 | 16,41 | 9480 | 1 |
| ТД Русские масла, 02 | 29.03.2012 | 98,00 | -0,45 | 97,08 | 98,48 | 18,01 | 493882 | 2 |
| ТЕРНА-ФИНАНС, 02 | 04.11.2011 | 98,85 | 0,00 | | 98,85 | 14,73 | 148275 | 1 |
| ТехноНИКОЛЬ-Финанс, 02 | 07.03.2012 | 95,95 | -0,05 | 95,90 | 96,14 | 13,38 | 22661900 | 2 |
| ТМК, 03 | 15.02.2011 | 101,03 | -0,46 | 101,00 | 101,50 | 9,16 | 8082 | 1 |
| ТООП-Финансы, 01 | 10.12.2009 | 96,55 | -0,46 | 96,55 | 97,29 | 41,96 | 1260635 | 11 |
| ТОППРОМ-ИНВЕСТ, 01 | 16.04.2010 | 100,15 | 0,15 | 100,00 | 102,05 | 17,36 | 3005 | 1 |
| Торговый дом Полесье, 01 | 11.05.2010 | 99,65 | 0,01 | 99,65 | 99,80 | 19,83 | 149475 | 1 |
| ТРАНСАЭРО-Финансы, 01 | 05.02.2009 | 98,40 | 0,00 | 98,19 | 98,40 | 13,20 | 3936 | 1 |
| ТрансКредитБанк, 02 | 12.06.2012 | 98,13 | 0,18 | 97,60 | 98,29 | 9,21 | 981 | 1 |
| УК ГидроОГК, 01 | 29.06.2011 | 100,00 | 0,35 | 99,60 | 100,00 | 8,26 | 4961 | 5 |
| Управляющая компания СПК, 01 | 25.05.2010 | 95,00 | -3,05 | 95,00 | 98,50 | 20,34 | 19000000 | 1 |
| Уралвагонзавод-Фин, 02 | 05.10.2010 | 100,16 | -1,13 | 100,15 | 100,50 | 10,58 | 801280 | 1 |
| Уралзавод прецсплавов, 01 | 10.06.2010 | 99,30 | -0,01 | 99,30 | 99,72 | 17,52 | 5502370 | 6 |
| УралСвязьИн, 07 | 13.03.2012 | 99,85 | 0,20 | 99,65 | 99,85 | 8,74 | 549175 | 2 |
| УРСА Банк, 03 | 04.06.2009 | 98,40 | -0,09 | 98,55 | 98,60 | 11,45 | 7452660 | 4 |
| УРСА Банк, 07 | 19.07.2012 | 94,24 | -0,01 | 94,03 | 94,24 | 12,49 | 15452860 | 8 |
| ФК Еврокоммерц, 05 | 15.03.2011 | 100,15 | 0,15 | 100,00 | 100,15 | 16,38 | 4040060 | 11 |
| ФСК ЕЭС, 02 | 22.06.2010 | 101,70 | 0,15 | 101,57 | 101,65 | 7,52 | 5617493 | 5 |
| ФСК ЕЭС, 03 | 12.12.2008 | 100,11 | -0,06 | 100,10 | 100,16 | 7,02 | 24540964 | 2 |
| ФСК ЕЭС, 04 | 06.10.2011 | 99,05 | -0,15 | 99,00 | 99,49 | 7,76 | 11890709 | 3 |
| ФСК ЕЭС, 05 | 01.12.2009 | 99,75 | -0,10 | 99,75 | 99,80 | 7,49 | 976553 | 1 |
| ХК Белый фрегат, 01 | 17.12.2009 | 100,00 | 1,21 | 99,01 | 99,99 | 15,84 | 1688813 | 10 |
| ХКФ Банк, 02 | 11.05.2010 | 97,15 | -0,05 | 97,15 | 97,35 | 12,56 | 30741207 | 12 |
| ХКФ Банк, 03 | 16.09.2010 | 99,25 | 0,05 | 99,15 | 99,25 | 11,82 | 130042 | 2 |
| ХКФ Банк, 04 | 12.10.2011 | 99,35 | -0,02 | 99,16 | 99,40 | 11,84 | 5961000 | 1 |
| ХМЛК Открытие, 01 | 11.11.2008 | 99,50 | 0,51 | 99,01 | 99,50 | 13,27 | 14948 | 3 |
| Холдинг Капитал, 01 | 09.12.2009 | 100,00 | 0,00 | 100,00 | | 15,46 | 3930000 | 1 |
| ЦентрТелеком, 04 | 21.08.2009 | 106,40 | 0,19 | 106,21 | 106,65 | 8,78 | 6537600 | 2 |
| ЦентрТелеком, 05 | 30.08.2011 | 100,20 | 0,00 | 99,50 | 100,60 | 7,63 | 4008000 | 1 |
| Челябинский ТПЗ, 01 | 16.06.2010 | 100,18 | -0,07 | 100,18 | 100,23 | 8,37 | 1703060 | 3 |
| ЭйрЮнион, 01 | 10.11.2009 | 94,00 | -0,37 | 93,81 | 94,00 | 20,74 | 1839389 | 14 |
| ЭМАльянс-Финанс, 01 | 08.07.2011 | 99,23 | 0,03 | 99,00 | 99,23 | 13,90 | 1984 | 2 |
| Энергомаш-Финанс, 01 | 22.11.2011 | 99,85 | -0,15 | 99,90 | 100,15 | 13,19 | 7988000 | 1 |
| ЮНИАСТРУМ БАНК, 02 | 19.04.2010 | 99,10 | -0,40 | 99,50 | 99,97 | 13,26 | 2922500 | 4 |
| ЮТК, 03 | 10.10.2009 | 99,43 | 0,13 | 99,30 | 99,50 | 8,95 | 65040503 | 23 |
| ЮТК, 04 | 09.12.2009 | 101,45 | 0,24 | 101,15 | 101,45 | 8,86 | 10541235 | 6 |
| ЮТК, 05 | 30.05.2012 | 96,30 | -0,39 | 96,50 | 96,70 | 9,74 | 18492600 | 2 |
| ЮТэйр-Финанс, 03 | 14.12.2010 | 99,70 | 0,71 | 98,51 | 99,50 | 11,13 | 9970 | 1 |

Источник: QuoteTotal 2

Банки

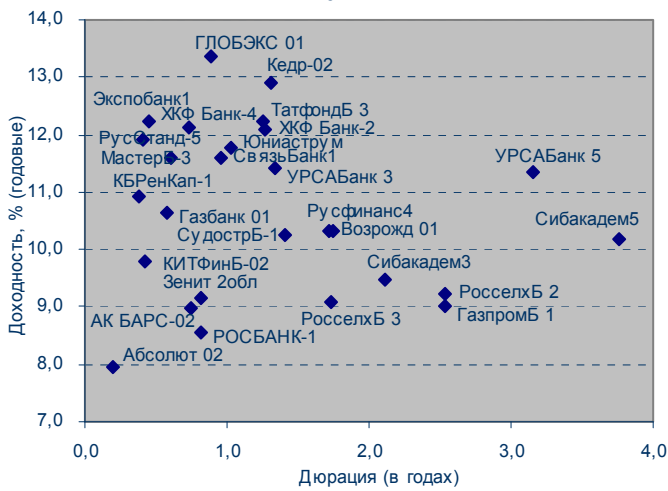

Телекомы

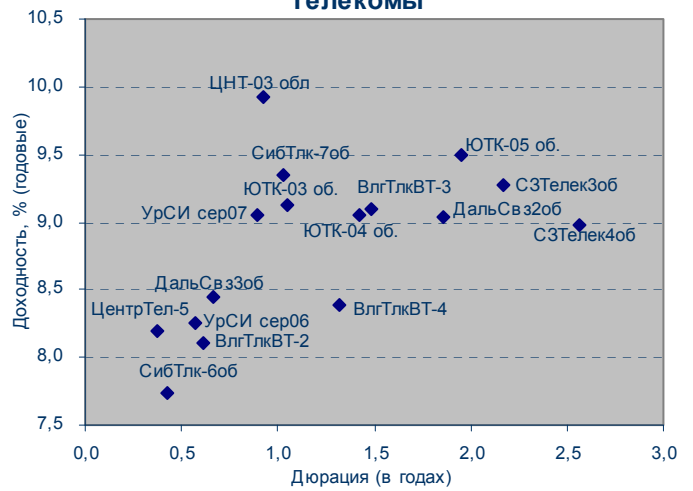

Пищевая промышленность

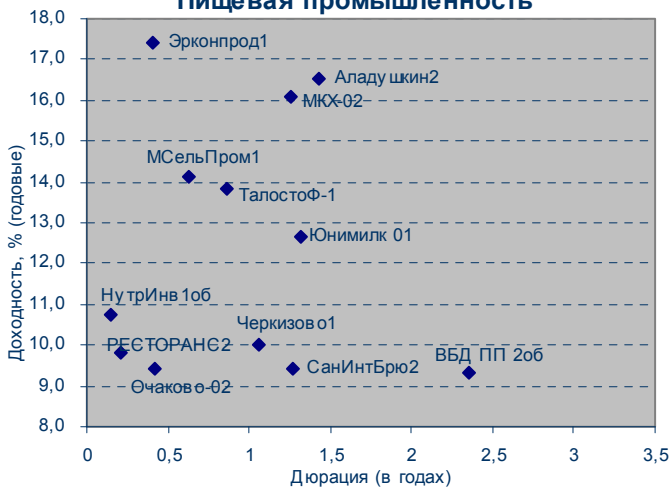

Машиностроение

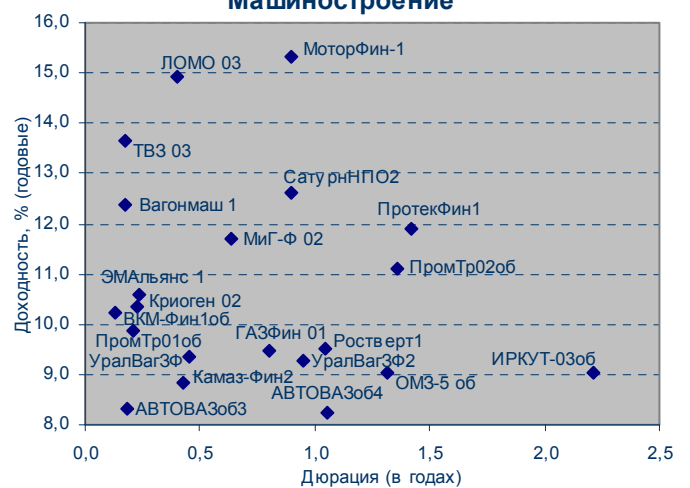

Фишки

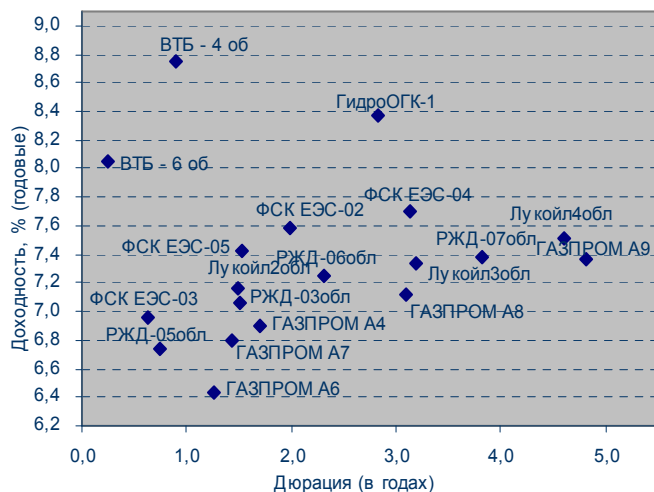

Торговля

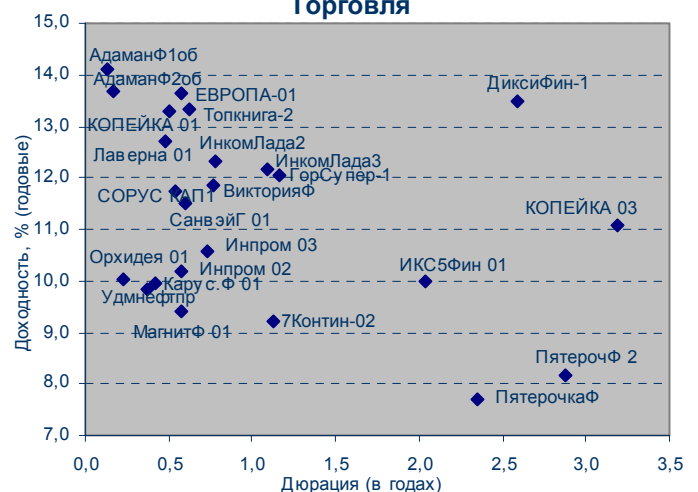

Денежный рынок

Задолженность кредитных организаций по ломбардным кредитам на начало операционного дня

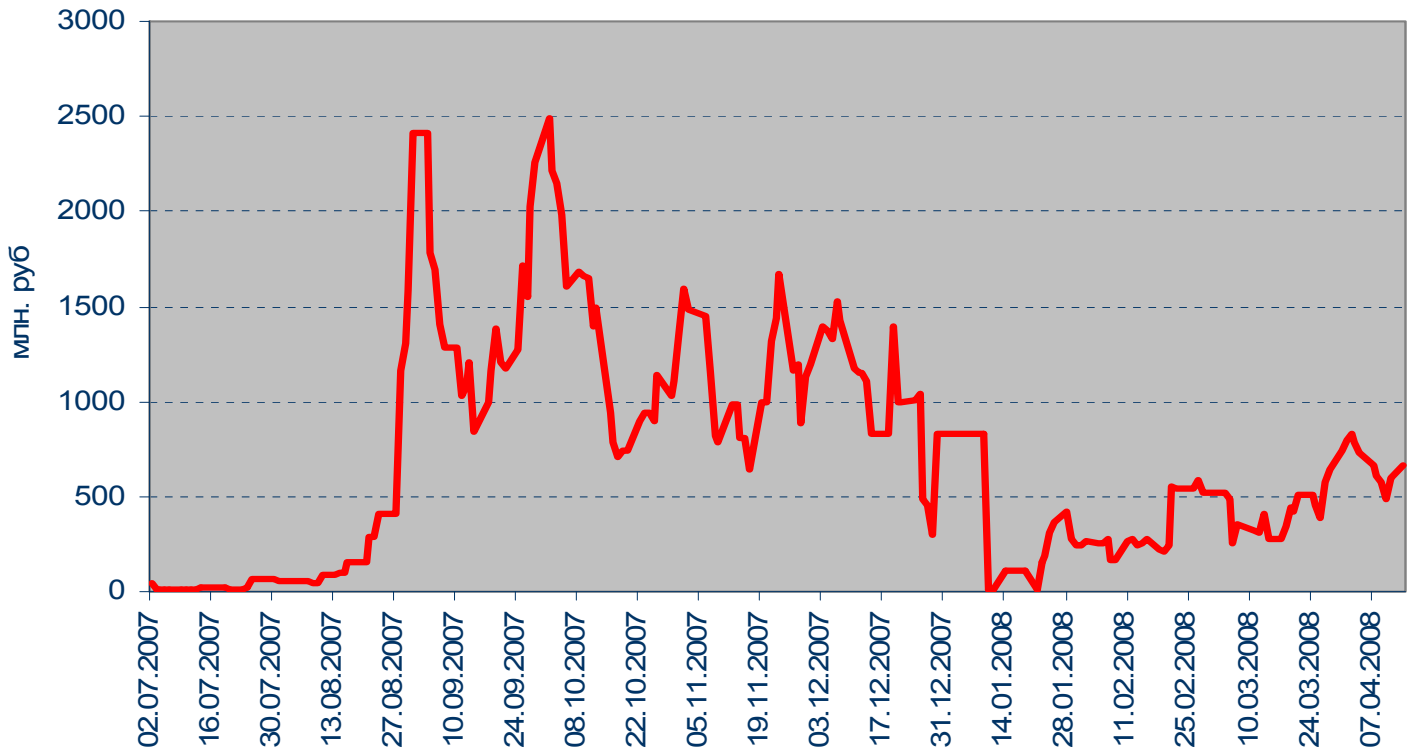

Итоги аукционов прямого РЕПО

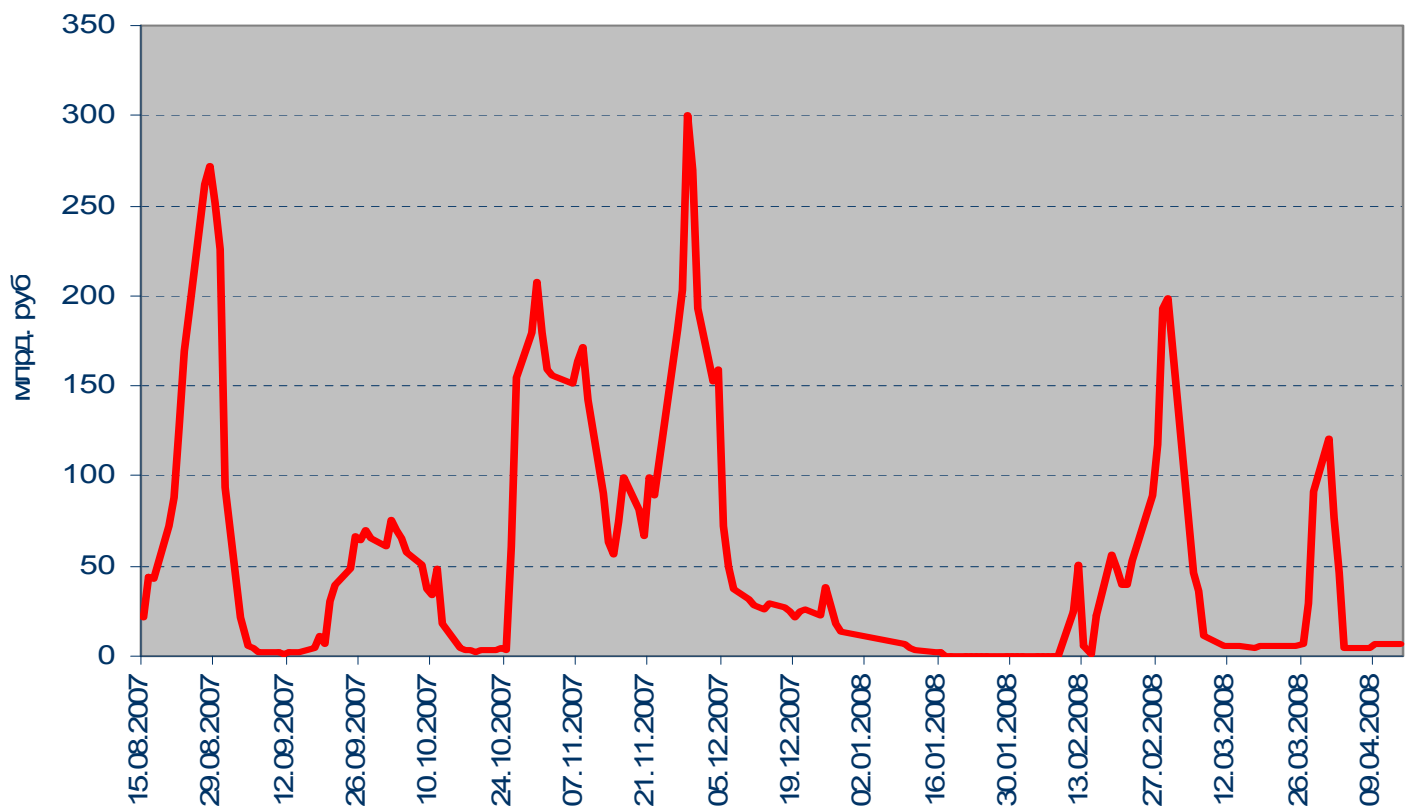

Остатки средств на коррсчетах банков (Россия) и MIBOR

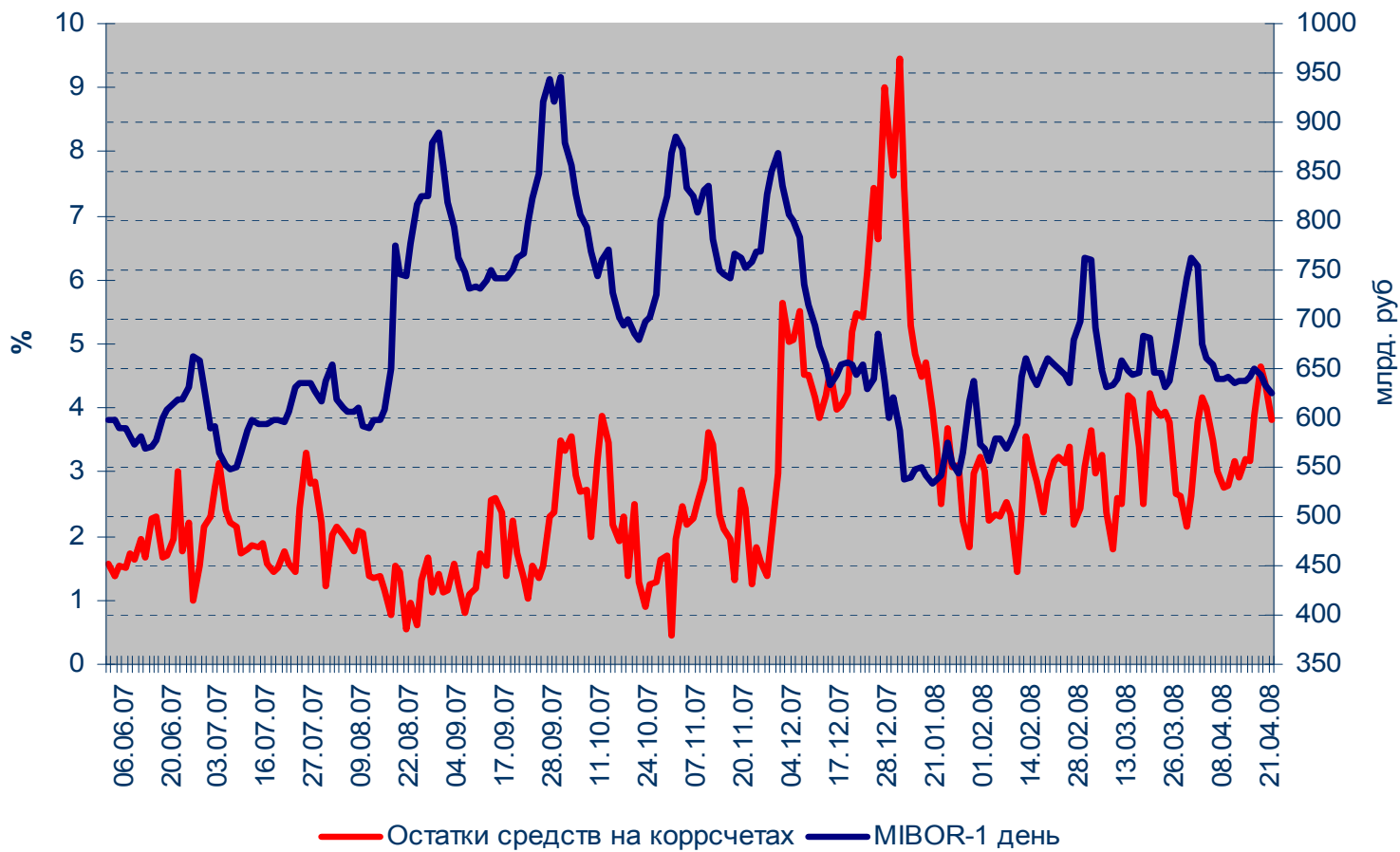

Золото-валютные резервы РФ

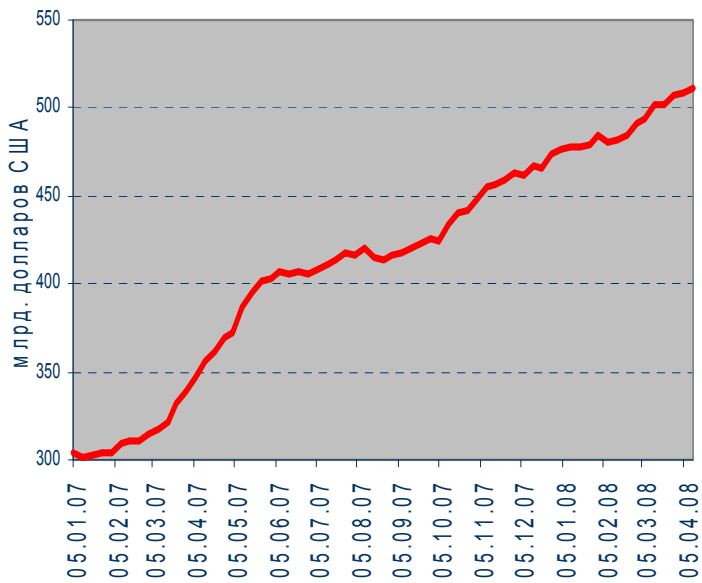

MOSPRIME 6M

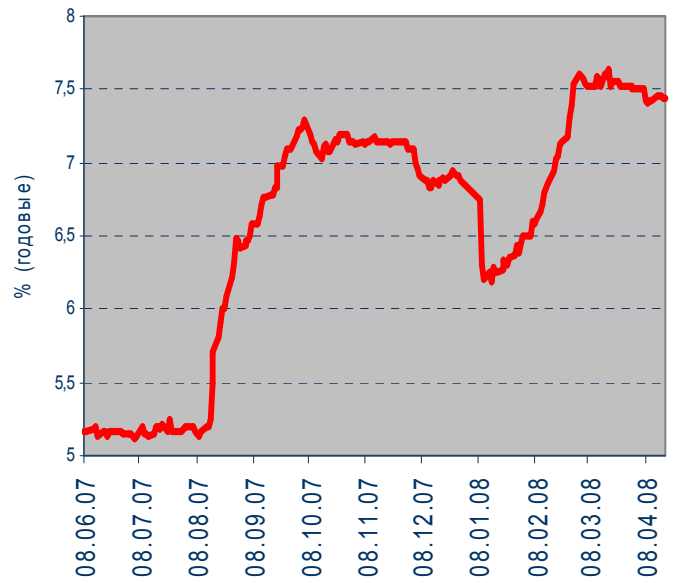

Рынок еврооблигаций

Динамика Россия, 2030

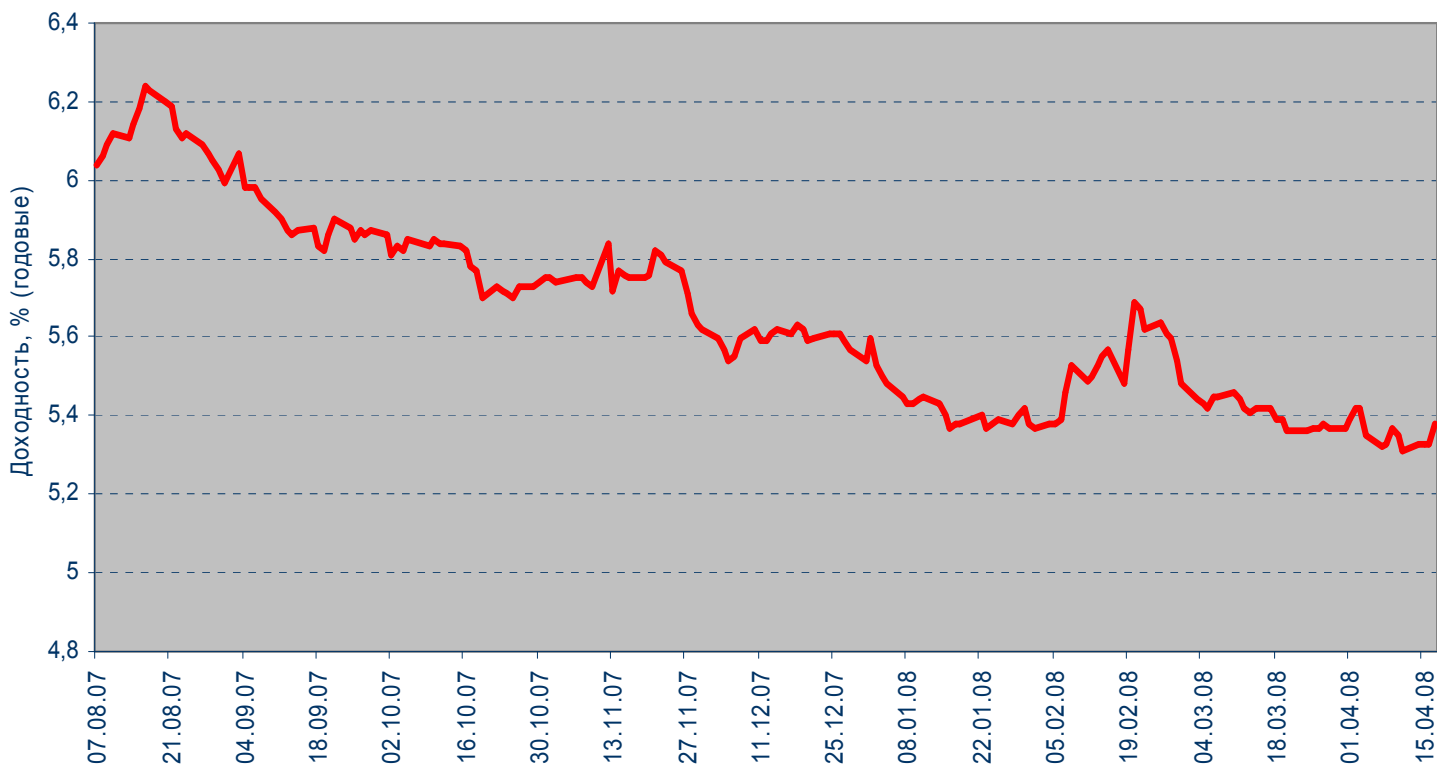

Спрэд Россия 30 и US Treasures 10

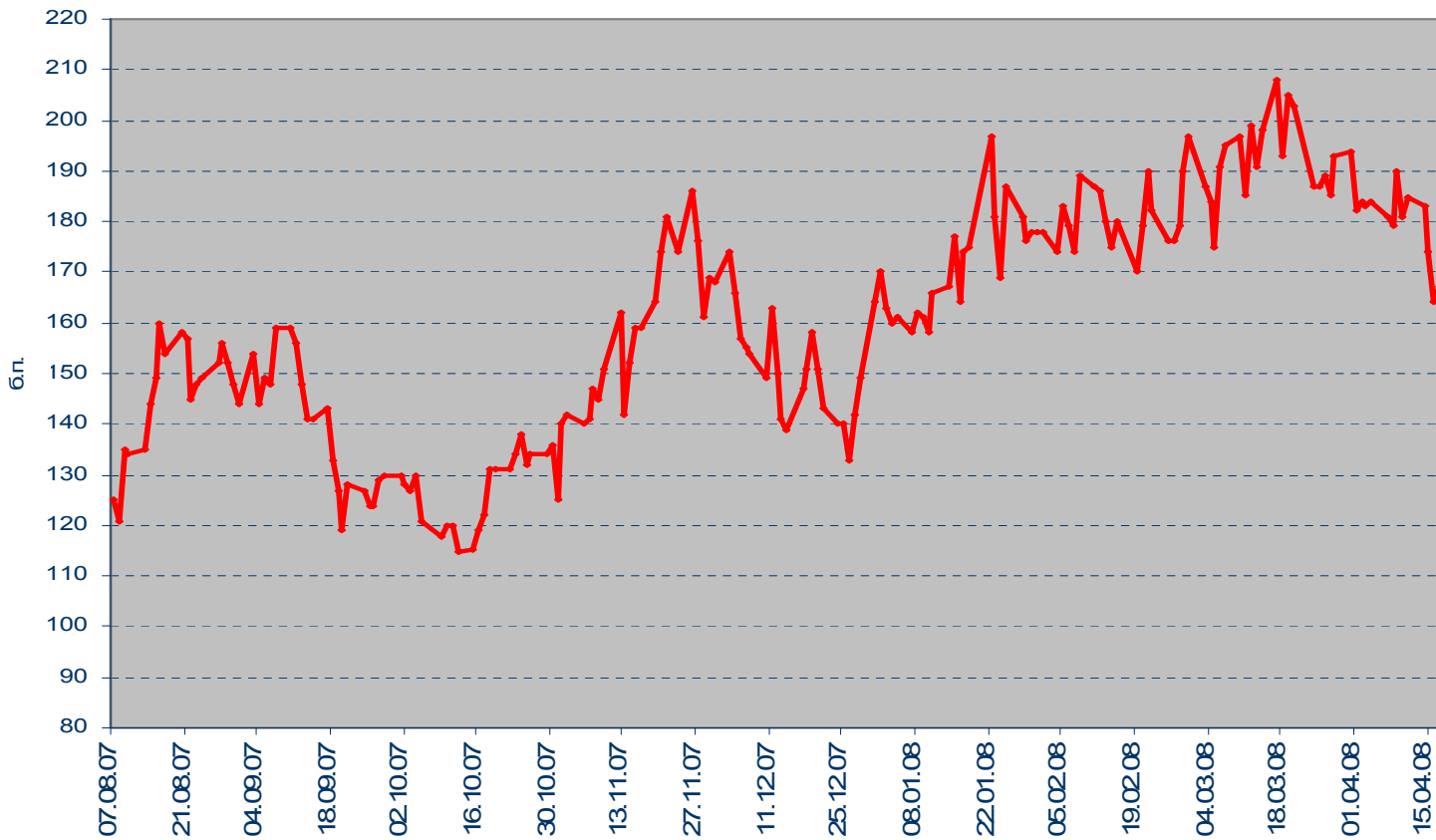

ВАЖНАЯ ИНФОРМАЦИЯ

Настоящий документ имеет исключительно информационное значение и не может рассматриваться как предложение или побуждение к покупке или продаже ценных бумаг, а также связанные с ними финансовые инструменты. Описания любой компании или компаний, и (или) их ценных бумаг, или рынков, или направлений развития, упомянутых в данном документе, не предполагают полноты их описания. Утверждения относительно прошлых результатов необязательно свидетельствуют о будущих результатах.

Несмотря на то, что информация, изложенная в настоящем документе, была собрана из источников, которые АКБ «Связь-Банк» считает надежными, Банк не дает гарантий относительно их точности или полноты. При принятии инвестиционного решения инвесторам следует провести собственный анализ всех рисков, связанных с инвестированием в ценные бумаги. АКБ «Связь-Банк», его руководство, представители и сотрудники не несут ответственности за любой прямой или косвенный ущерб, наступивший в результате использования информации, изложенной в настоящем документе.

АКБ «Связь-Банк» и связанные с ним стороны, должностные лица и (или) сотрудники Банка и (или) связанные с ними стороны могут владеть долями капитала компаний или выполнять услуги для одной или большего числа компаний, упомянутых в настоящем документе, и (или) намереваются приобрести такие доли капитала и (или) выполнять либо намереваться выполнять такие услуги в будущем (с учетом внутренних процедур Банка по избежанию конфликтов интересов). АКБ «Связь-Банк» и связанные с ним стороны могут действовать или уже действовали как дилеры с ценными бумагами или другими финансовыми инструментами, указанными в настоящем документе, или ценными бумагами, лежащими в основе таких финансовых инструментов или связанными с вышеуказанными ценными бумагами. Кроме того, АКБ «Связь-Банк» может иметь или уже имел взаимоотношения, или может предоставлять или уже предоставлял финансовые услуги упомянутым компаниям (включая инвестиционные банковские услуги, фондовый рынок и прочее). АКБ «Связь-Банк» может использовать информацию и выводы, представленные в настоящем документе, до его публикации.

Все выраженные оценки и мнения, представленные в настоящем документе, отражают исключительно личное мнение каждого аналитика, частично или полностью отвечающего за содержание данного документа.

По вопросам проведения операций с ценными бумагами обращайтесь в отдел клиентского обслуживания: (495) 228-38-06

КОНТАКТНАЯ ИНФОРМАЦИЯ

ОАО АКБ «Связь-Банк»

125375, г. Москва, ул. Щепкина, д. 40, стр. 1

Тел.: +7(495) 228-36-42

E-mail: IB@sviaz-bank.ru

Internet: <http://www.sviaz-bank.ru/>

Руководство

Автухов Михаил 228-38-01

IB@sviaz-bank.ru

Бахшиян Шаген 228-36-42

IB@sviaz-bank.ru

Эмиссия долговых инструментов

Барков Дмитрий 228-36-42 (30-93)

emission@sviaz-bank.ru

Смакаев Роберт 228-36-42 (33-37)

emission@sviaz-bank.ru

Волгарев Виктор 228-36-42 (30-97)

emission@sviaz-bank.ru

Менлиаманова Мирана 228-36-42 (30-23)

emission@sviaz-bank.ru

Сухина Юлия 228-36-42 (30-24)

emission@sviaz-bank.ru

Кривоногова Юлия 228-36-42 (31-99)

emission@sviaz-bank.ru

Сумин Андрей 228-36-42 (31-07)

emission@sviaz-bank.ru

Продажи на финансовых рынках

Сумин Владимир 228-38-06 (30-32)

sales@sviaz-bank.ru

Очкин Алексей 228-38-06 (31-01)

sales@sviaz-bank.ru

Голубничий Денис 228-38-01 (30-48)

sales@sviaz-bank.ru

Дергачев Дмитрий 228-38-01 (30-48)

sales@sviaz-bank.ru

Бабаджанов Сухроб 228-38-01 (31-24)

broker@sviaz-bank.ru

Клиентское обслуживание

Хмелева Ольга 228-38-06 (30-77)

broker@sviaz-bank.ru

Виноградова Анна 228-38-06 (31-02)

broker@sviaz-bank.ru

Анализ финансовых рынков

Свиридов Станислав 228-38-01 (31-92)

research@sviaz-bank.ru

Бодрин Юрий 228-38-01 (31-06)

research@sviaz-bank.ru

Гребцов Максим 228-38-01 (31-88)

research@sviaz-bank.ru

Полутов Александр 228-38-01 (31-88)

research@sviaz-bank.ru

Кредитный анализ

Чердаков Евгений 228-36-42 (30-95)

CR@sviaz-bank.ru

Федоткова Елена 980-05-61 (31-05)

CR@sviaz-bank.ru

Тарасов Олег 980-05-61 (30-96)

CR@sviaz-bank.ru